Chemisches und Veterinäruntersuchungsamt Westfalen
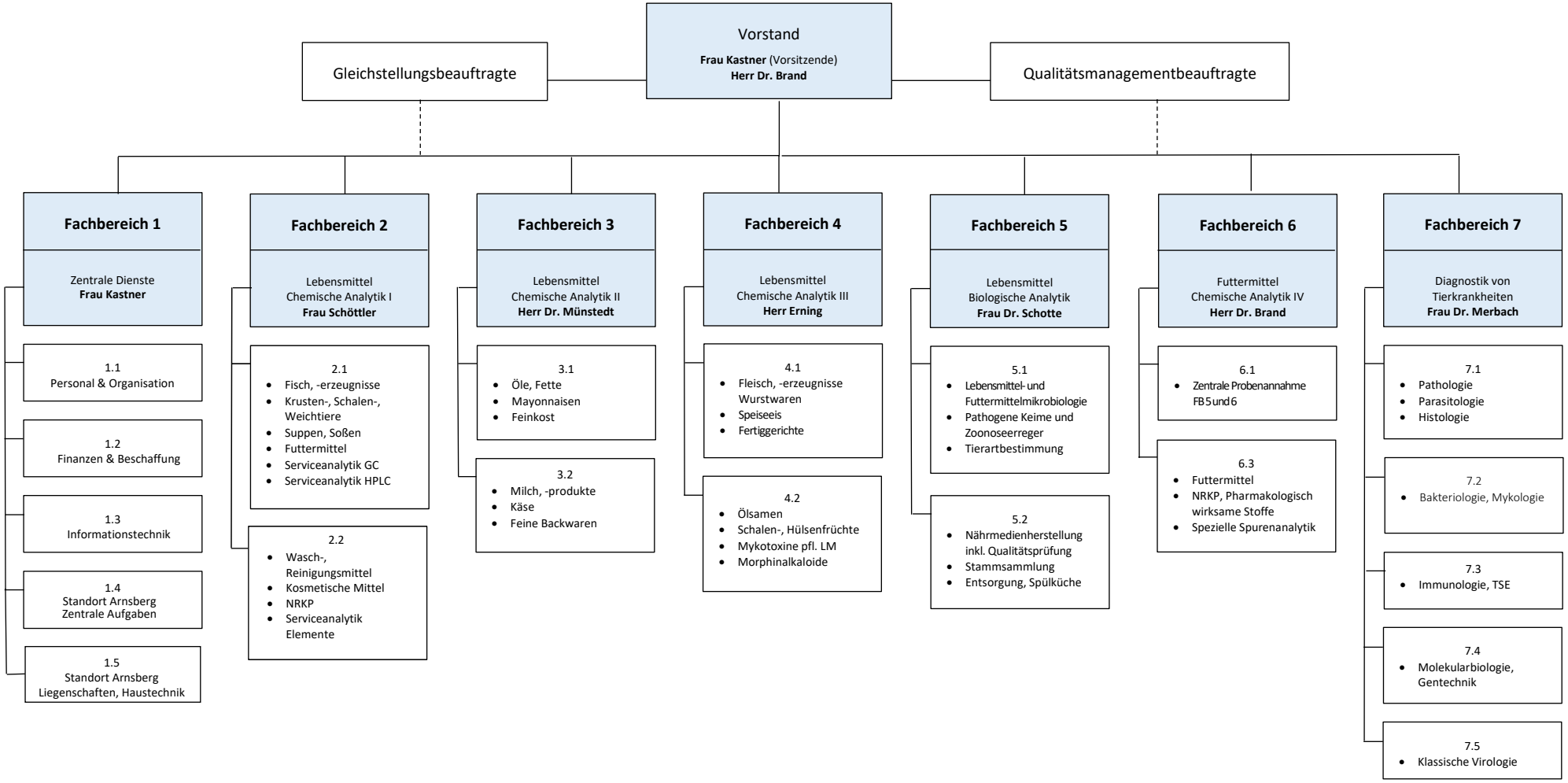
- Anstalt öffentlichen Rechts -